

ESCOLA _____ DATA: ____ / ____ / ____

PROF: _____ TURMA: _____

NOME: _____

VOCE SABIA...



Uma torneira pingando consome em média 46 litros de água por dia.

Para lavar um carro com a torneira aberta durante 30 minutos gastam-se, em média, 480 litros de água.

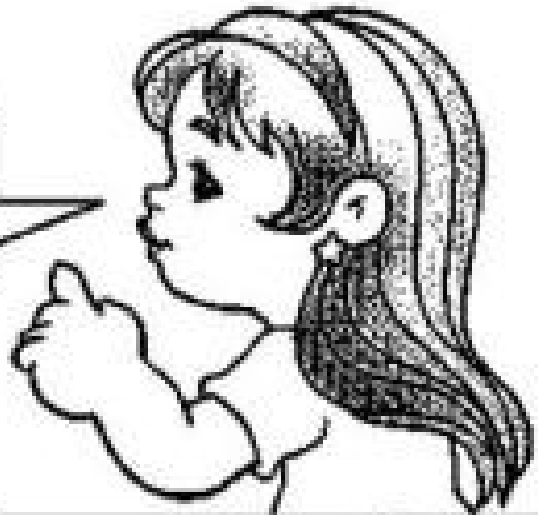

A torneira do chuveiro aberta durante 15 minutos consome, em média, 240 litros de água.



A torneira aberta durante 5 minutos, enquanto se escovam os dentes, gasta, em média, 80 litros de água.



ESCOLA _____ DATA: ____ / ____ / ____

PROF: _____ TURMA: _____

NOME: _____

EXPLIQUE COMO USAR CORRETAMENTE A ÁGUA

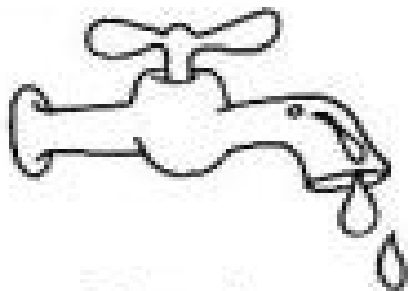

Torneira



Banho

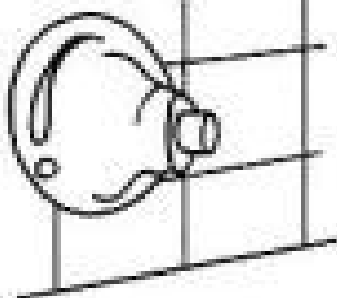

Descarga

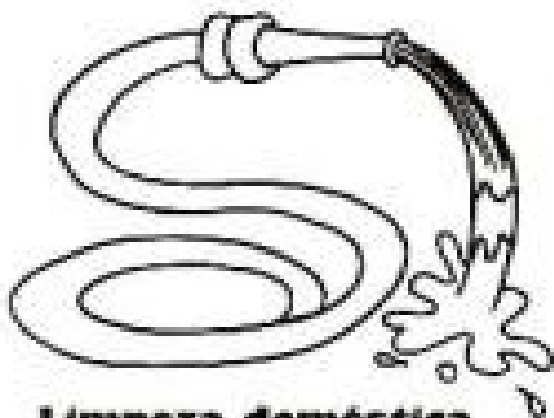

Limpeza doméstica

ESCOLA _____ DATA: ____ / ____ / ____

PROF: _____ TURMA: _____

NOME: _____

VAMOS CONVERSAR SOBRE AS CENAS?

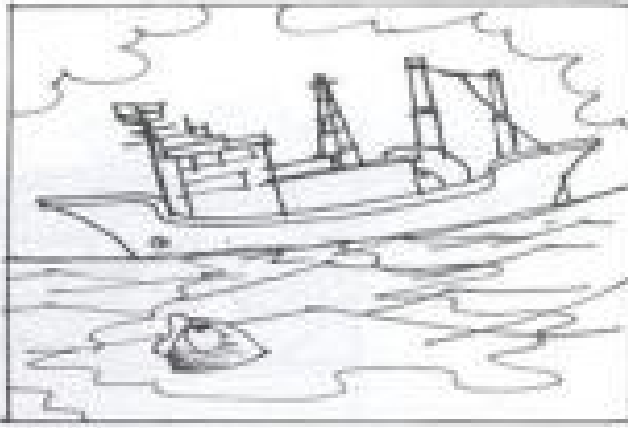
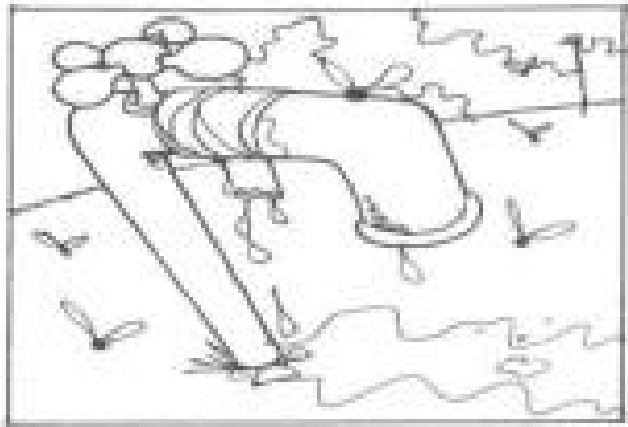
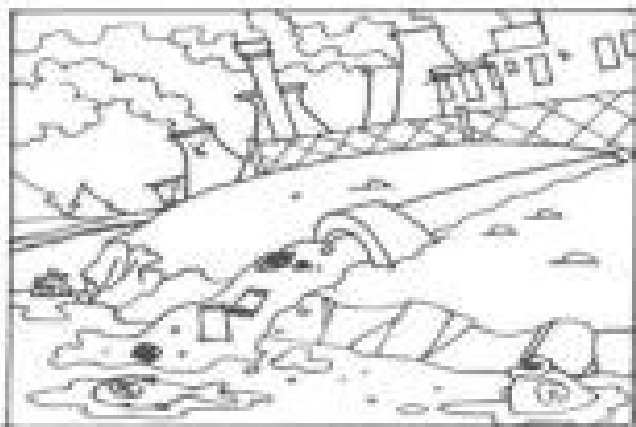

ESCOLA _____ DATA: ____ / ____ / ____

PROF: _____ TURMA: _____

NOME: _____

Dicas de Economia!

- Leia as trovinhas e complete-as fazendo rimas:

Papai do meu coração,
a torneira está pingando.
Depois não vá nos dizer
que estamos _____

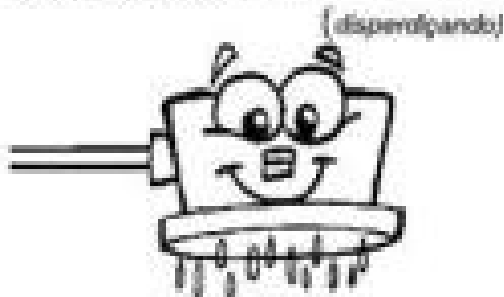

Se a descarga está vazando,
amiguinho, por favor,
Vá até ao telefone
e chame o _____



Enquanto escova os dentes
Muita atenção, meu _____
(amigo)

Deixe a torneira fechada,
Ouça bem o que lhe digo.

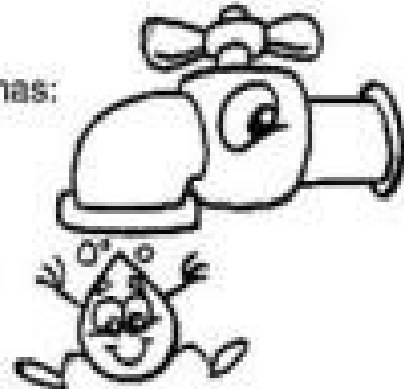

Maninha, sai do banho!
Você demora, _____
Depois, você já sabe, (demais)
a conta é dos nossos pais.

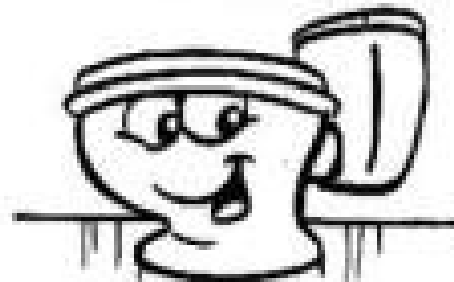

Para limpar o passeio
deixe de lado a _____
Use só uma vassoura, (mangueira)
gastar água é bobeira.



Extraído do Folheto da COPASA.

- O que você faz para economizar água em sua casa?
