

ESCOLA \_\_\_\_\_ DATA: \_\_\_\_/\_\_\_\_/\_\_\_\_

PROF: \_\_\_\_\_ TURMA: \_\_\_\_\_

NOME: \_\_\_\_\_

### Avaliação de Língua Estrangeira Moderna

1. Choose the best answer:

A. We \_\_\_\_\_ work on weekend.

a. don't b. doesn't

B. I \_\_\_\_\_ know that man.

a. don't b. doesn't

C. They \_\_\_\_\_ play volleyball.

a. don't b. doesn't

D. Peter \_\_\_\_\_ work here.

a. don't b. doesn't

E. He \_\_\_\_\_ love me.

a. don't b. doesn't

F. Stella \_\_\_\_\_ eat meat.

a. don't b. doesn't

G. Jonathan \_\_\_\_\_ like coffee.

a. don't b. doesn't

H. The students \_\_\_\_\_ study.

a. don't b. doesn't

I. I \_\_\_\_\_ understand.

a. don't b. doesn't

J. I \_\_\_\_\_ make.

a. don't b. doesn't

2. Complete com **do** ou **does**:



a. Does she love Peter?

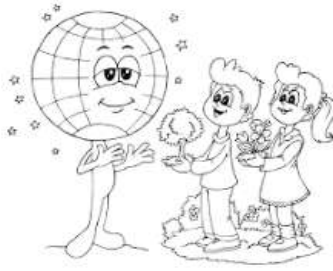

b. Do they help you?



c. Does that cow give milk?



d. Do they want coffee?



e. Do you get up early?

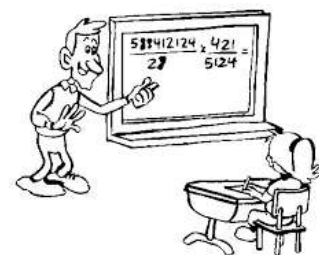

f. Does Mr. Simpson teach English?

3. Conjugue o verbo "To speak" na forma interrogativa. Observe o exemplo.



<b>I</b>	<b>Do I speak?</b>
<b>You</b>	Do You speak?
<b>He</b>	Does He speak?
<b>She</b>	Does she speak?
<b>It</b>	Does It speak?
<b>We</b>	Do we speak?
<b>You</b>	Do You speak?
<b>They</b>	Do they speak?

4. Escreva as partes da casa "parts of the house" de acordo com cada cenário do filme "The Boss Baby"- living room, bathroom, bedroom, garden, kitchen:



bedroom



garden



Living room



bathroom



kitchen

5. Qual é o resultado da soma 10+10 em inglês?

- a.twenty one      b.twenty      c.twenty two      d.twelve

6.Observe a frase: "Eu viajarei terça-feira". A tradução da palavra grifada para o inglês é?

- a.Friday      b.Saturday      c.Wednesday      d. Tuesday

7.Observe o cartaz abaixo:



No cartaz ao lado temos a frase: Prepared to work first month **free**! Qual é o significado da palavra destacada nesse contexto? Assinale na alternativa que apresenta a tradução ao pé da letra dessa frase.

- a.Preparado para trabalhar, primeiro ano livre.  
b.Preparado para trabalhar, primeiro mês livre.  
c.Preparado para trabalhar, primeiro dia grátis.  
d.Preparado para trabalhar, primeiro mês grátis.

8.Complete a lacuna da tirinha com **do** ou **does**:



do

9.A conjugação do verbo **TO BE** que irá acompanhar os pronomes pessoais She, He , It são:

- a.Are, Are, Is      b.Is, Is, Is      c.Am, Is, Is      d.Not, Is, Is

10.Até ao meio-dia, dizemos em inglês:

- a.good morning      b.good afternoon      c.good bye      d.good night